

## **NOTAS DE GESTIÓN ADMINISTRATIVA**

Correspondiente al periodo del 01 de julio al 30 de septiembre de 2019

Los Estados Financieros de los entes públicos, proveen de información financiera a los principales usuarios de la misma, al Congreso y a los ciudadanos.

El objetivo del presente documento es la revelación del contexto y de los aspectos económicos financieros más relevantes que influyeron en las decisiones del periodo, y que deberán ser considerados en la elaboración de los estados financieros para la mayor comprensión de los mismos y sus particularidades.

De esta manera, se informa y explica la respuesta del gobierno a las condiciones relacionadas con la información financiera de cada período de gestión; además, de exponer aquellas políticas que podrían afectar la toma de decisiones en períodos posteriores.

- ❖ Las notas de gestión administrativa deben contener los siguientes puntos:

### **1. Introducción:**

Breve descripción de las actividades principales de la entidad.

LA COMISION MUNICIPAL DEL DEPORTE DE SANTA CRUZ DE JUVENTINO ROSAS, TIENE LA FINALIDAD DE PROMOVER, FOMENTAR LA PARTICIPACION CIUDADANA EN ACTIVIDADES DE FISICA, RECREATIVAS Y DEPORTIVAS, PARA MEJORA DE LA CALIDAD DE VIDA Y EN FAVOR DE SALUD DE LOS CIUDADANOS SANTACRUCENCES.

### **2. Describir el panorama Económico y Financiero:**

Se informará sobre las principales condiciones económico-financieras bajo las cuales el ente público estuvo operando; y las cuales influyeron en la toma de decisiones de la administración; tanto a nivel local como federal.

SE RECIBE UN SUBSIDIO MENSUAL POR PARTE DE PRESIDENCIA MUNICIPAL, PARA LLEVAR ACABO LAS ACTIVIDADES DEPORTIVAS EN CABECERA MUNICIPAL Y ZONA RURAL

**3. Autorización e Historia:**

Se informará sobre:

**a)** Fecha de creación del ente.

4 DICIEMBRE DEL 2004

**b)** Principales cambios en su estructura (interna históricamente).

---

**4. Organización y Objeto Social:**

Se informará sobre:

**a)** Objeto social.

PROMOVER LAS ACTIVIDADES FISICAS Y RECREATIVAS EN LA CIUDADANIA SANTACRUCENSE.

**b)** Principal actividad.

EL DEPORTE Y RECREACION

**c)** Ejercicio fiscal (mencionar por ejemplo: enero a diciembre de 2016).

ENERO A DICIEMBRE 2019

**d)** Régimen jurídico (Forma como está dada de alta la entidad ante la S.H.C.P., ejemplos: S.C., S.A., Personas morales sin fines de lucro, etc.).

PERSONAS MORALES SIN FINES DE LUCRO

**e)** Consideraciones fiscales del ente: Revelar el tipo de contribuciones que esté obligado a pagar o retener.

- IMPUESTO CEDULAR DE NOMINAS
- SEGURIDAD SOCIAL
- RETENCIONES DE SUELDOS Y SALARIOS
- INFONAVIT

**f)** Estructura organizacional básica.

## COMISION MUNICIPAL DEL DEPORTE DE SANTA CRUZ DE JUVENTINO ROSAS

\*Anexar organigrama de la entidad.

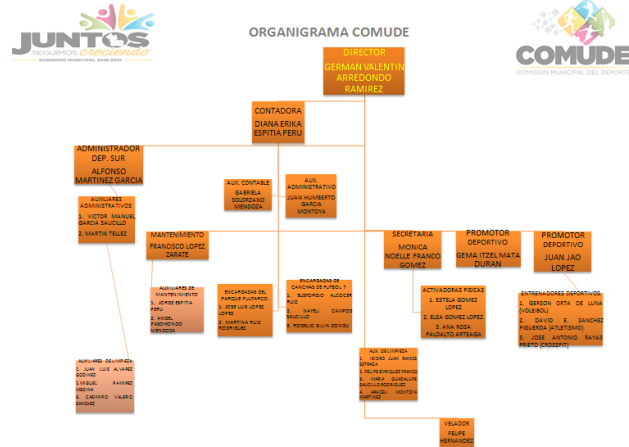

g) Fideicomisos, mandatos y análogos de los cuales es fideicomitente o fideicomisario.  
NO APLICA

### 5. Bases de Preparación de los Estados Financieros:

Se informará sobre:

a) Si se ha observado la normatividad emitida por el CONAC y las disposiciones legales aplicables.  
SE APLICA LA NORMATIVIDAD VIGENTE DE LA ULTIMA REFORMA PUBLICADA

b) La normatividad aplicada para el reconocimiento, valuación y revelación de los diferentes rubros de la información financiera, así como las bases de medición utilizadas para la elaboración de los estados financieros; por ejemplo: costo histórico, valor de realización, valor razonable, valor de recuperación o cualquier otro método empleado y los criterios de aplicación de los mismos.  
COSTOS HISTORICOS

c) Postulados básicos.

1. SUSTANCIA ECONOMICA
2. ENTES PUBLICOS
3. EXISTENCIA PERMANENTE
4. REVELACION SUFICIENTE

COMISION MUNICIPAL DEL DEPORTE DE SANTA CRUZ DE JUVENTINO ROSAS

- 5. IMPORTANCIA RELATIVA
- 6. REGISTRO E INTEGRACION PRESUPUESTARIAS
- 7. CONSOLIDACION DE LA INFORMACION FINANCIERA
- 8. DEVENGO CONTABLE
- 9. VALUACION
- 10. DUALIDAD ECONOMICA
- 11. CONSISTENCIA

**d)** Normatividad supletoria. En caso de emplear varios grupos de normatividades (normatividades supletorias), deberá realizar la justificación razonable correspondiente, su alineación con los PBCG y a las características cualitativas asociadas descritas en el MCCG (documentos publicados en el Diario Oficial de la Federación, agosto 2009).

NO APLICA

**e)** Para las entidades que por primera vez estén implementando la base devengado de acuerdo a la Ley de Contabilidad, deberán:

NO APLICA

\*Revelar las nuevas políticas de reconocimiento:

---

---

---

\*Plan de implementación:

---

---

---

\*Revelar los cambios en las políticas, la clasificación y medición de las mismas, así como su impacto en la información financiera:

---

---

---

**6. Políticas de Contabilidad Significativas:**

Se informará sobre:

COMISION MUNICIPAL DEL DEPORTE DE SANTA CRUZ DE JUVENTINO ROSAS

**a) Actualización:** se informará del método utilizado para la actualización del valor de los activos, pasivos y Hacienda Pública/Patrimonio y las razones de dicha elección. Así como informar de la desconexión o reconexión inflacionaria:

COSTOS

HISTORICOS \_\_\_\_\_

\_\_\_\_\_

\_\_\_\_\_

**b) Informar sobre la realización de operaciones en el extranjero y de sus efectos en la información financiera gubernamental:**

NO

APLICA \_\_\_\_\_

\_\_\_\_\_

\_\_\_\_\_

**c) Método de valuación de la inversión en acciones de Compañías subsidiarias no consolidadas y asociadas:**

NO

APLICA

\_\_\_\_\_

\_\_\_\_\_

\_\_\_\_\_

**d) Sistema y método de valuación de inventarios y costo de lo vendido:**

NO

APLICA \_\_\_\_\_

\_\_\_\_\_

\_\_\_\_\_

**e) Beneficios a empleados:** revelar el cálculo de la reserva actuarial, valor presente de los ingresos esperados comparado con el valor presente de la estimación de gastos tanto de los beneficiarios actuales como futuros:

NO

APLICA \_\_\_\_\_

\_\_\_\_\_

\_\_\_\_\_

**f) Provisiones:** objetivo de su creación, monto y plazo:

COMISION MUNICIPAL DEL DEPORTE DE SANTA CRUZ DE JUVENTINO ROSAS

NO

APLICA \_\_\_\_\_

\_\_\_\_\_

\_\_\_\_\_

**g) Reservas: objetivo de su creación, monto y plazo:**

NO

APLICA \_\_\_\_\_

\_\_\_\_\_

\_\_\_\_\_

**h) Cambios en políticas contables y corrección de errores junto con la revelación de los efectos que se tendrá en la información financiera del ente público, ya sea retrospectivos o prospectivos:**

\_\_\_\_\_

\_\_\_\_\_

\_\_\_\_\_

**i) Reclasificaciones: Se deben revelar todos aquellos movimientos entre cuentas por efectos de cambios en los tipos de operaciones:**

NO

APLICA \_\_\_\_\_

\_\_\_\_\_

\_\_\_\_\_

**j) Depuración y cancelación de saldos:**

NO

APLICA \_\_\_\_\_

\_\_\_\_\_

\_\_\_\_\_

**7. Posición en Moneda Extranjera y Protección por Riesgo Cambiario:**

Se informará sobre:

**a) Activos en moneda extranjera:**

COMISION MUNICIPAL DEL DEPORTE DE SANTA CRUZ DE JUVENTINO ROSAS

NO

APLICA \_\_\_\_\_

---

---

**b) Pasivos en moneda extranjera:**

NO

APLICA \_\_\_\_\_

---

---

**c) Posición en moneda extranjera:**

NO

APLICA \_\_\_\_\_

---

---

**d) Tipo de cambio:**

NO

APLICA \_\_\_\_\_

---

---

**e) Equivalente en moneda nacional:**

NO

APLICA \_\_\_\_\_

---

---

Lo anterior por cada tipo de moneda extranjera que se encuentre en los rubros de activo y pasivo.  
Adicionalmente se informará sobre los métodos de protección de riesgo por variaciones en el tipo de cambio.

**8. Reporte Analítico del Activo:**

COMISION MUNICIPAL DEL DEPORTE DE SANTA CRUZ DE JUVENTINO ROSAS

Debe mostrar la siguiente información:

**a) Vida útil o porcentajes de depreciación, deterioro o amortización utilizados en los diferentes tipos de activos:**

| 30%   | ANUAL | PARA  | EQUIPO | DE    | COMPUTO, |
|-------|-------|-------|--------|-------|----------|
| _____ | _____ | _____ | _____  | _____ | _____    |
| _____ | _____ | _____ | _____  | _____ | _____    |

**b) Cambios en el porcentaje de depreciación o valor residual de los activos:**

\_\_\_\_\_

\_\_\_\_\_

\_\_\_\_\_

**c) Importe de los gastos capitalizados en el ejercicio, tanto financieros como de investigación y desarrollo:**

\_\_\_\_\_

\_\_\_\_\_

\_\_\_\_\_

**d) Riesgos por tipo de cambio o tipo de interés de las inversiones financieras:**

NO

APLICA \_\_\_\_\_

\_\_\_\_\_

\_\_\_\_\_

**e) Valor activado en el ejercicio de los bienes construidos por la entidad:**

\_NO

APLICA \_\_\_\_\_

\_\_\_\_\_

\_\_\_\_\_

**f) Otras circunstancias de carácter significativo que afecten el activo, tales como bienes en garantía, señalados en embargos, litigios, títulos de inversiones entregados en garantías, baja significativa del valor de inversiones financieras, etc.:**

NO

APLICA \_\_\_\_\_

\_\_\_\_\_

\_\_\_\_\_



COMISION MUNICIPAL DEL DEPORTE DE SANTA CRUZ DE JUVENTINO ROSAS

---

---

**g) Desmantelamiento de Activos, procedimientos, implicaciones, efectos contables:**

NO

APLICA \_\_\_\_\_

---

---

**h) Administración de activos; planeación con el objetivo de que el ente los utilice de manera más efectiva:**

NO

APLICA \_\_\_\_\_

---

---

Adicionalmente, se deben incluir las explicaciones de las principales variaciones en el activo, en cuadros comparativos como sigue:

**a) Inversiones en valores:**

\_NO

APLICA \_\_\_\_\_

---

---

**b) Patrimonio de Organismos descentralizados de Control Presupuestario Indirecto:**

NO

APLICA \_\_\_\_\_

---

---

**c) Inversiones en empresas de participación mayoritaria:**

NO

APLICA \_\_\_\_\_

---

---

COMISION MUNICIPAL DEL DEPORTE DE SANTA CRUZ DE JUVENTINO ROSAS

d) Inversiones en empresas de participación minoritaria:

NO

APLICA \_\_\_\_\_

\_\_\_\_\_

\_\_\_\_\_

e) Patrimonio de organismos descentralizados de control presupuestario directo, según corresponda:

\_\_\_\_\_

\_\_\_\_\_

\_\_\_\_\_

**9. Fideicomisos, Mandatos y Análogos:**

Se deberá informar:

a) Por ramo administrativo que los reporta:

NO

APLICA \_\_\_\_\_

\_\_\_\_\_

\_\_\_\_\_

b) Enlistar los de mayor monto de disponibilidad, relacionando aquéllos que conforman el 80% de las disponibilidades:

\_NO

APLICA \_\_\_\_\_

\_\_\_\_\_

\_\_\_\_\_

**10. Reporte de la Recaudación:**

a) Análisis del comportamiento de la recaudación correspondiente al ente público o cualquier tipo de ingreso, de forma separada los ingresos locales de los federales:

\_PARA ESTE TRIMESTRE LA RECAUDACION DE LOS INGRESOS PROPIOS SE RECAUDARON UN 75% PORCIENTO DE LAS ESTMACIONES PROYECTADAS, EN CUANTO A LOS INGRESOS PROVENIENTES AL SUBSIDIO SE RECAUDARON DE FORMA CORRECTA.

---

---

---

**b) Proyección de la recaudación e ingresos en el mediano plazo:**

---

---

---

**11. Información sobre la Deuda y el Reporte Analítico de la Deuda:**

**a)** Utilizar al menos los siguientes indicadores: deuda respecto al PIB y deuda respecto a la recaudación tomando, como mínimo, un período igual o menor a 5 años.

**b)** Información de manera agrupada por tipo de valor gubernamental o instrumento financiero en la que se consideren intereses, comisiones, tasa, perfil de vencimiento y otros gastos de la deuda.

\* Se anexara la información en las notas de desglose.

**12. Calificaciones otorgadas:**

Informar, tanto del ente público como cualquier transacción realizada, que haya sido sujeta a una calificación crediticia:

NO

APLICA \_\_\_\_\_

---

---

---

**13. Proceso de Mejora:**

Se informará de:

**a)** Principales Políticas de control interno:

---

---

---

b) Medidas de desempeño financiero, metas y alcance:

---

---

---

---

**14. Información por Segmentos:**

Cuando se considere necesario se podrá revelar la información financiera de manera segmentada debido a la diversidad de las actividades y operaciones que realizan los entes públicos, ya que la misma proporciona información acerca de las diferentes actividades operativas en las cuales participa, de los productos o servicios que maneja, de las diferentes áreas geográficas, de los grupos homogéneos con el objetivo de entender el desempeño del ente, evaluar mejor los riesgos y beneficios del mismo; y entenderlo como un todo y sus partes integrantes.

Consecuentemente, esta información contribuye al análisis más preciso de la situación financiera, grados y fuentes de riesgo y crecimiento potencial de negocio.

**15. Eventos Posteriores al Cierre:**

NO APLICA

**16. Partes Relacionadas:**

Se debe establecer por escrito que no existen partes relacionadas que pudieran ejercer influencia significativa sobre la toma de decisiones financieras y operativas:

\_NO

APLICA

---

---

---

**17. Responsabilidad Sobre la Presentación Razonable de la Información Contable:**

La Información Contable deberá estar firmada en cada página de la misma e incluir al final la siguiente leyenda: “Bajo protesta de decir verdad declaramos que los Estados Financieros y sus notas, son razonablemente correctos y son responsabilidad del emisor”. Lo anterior, no será aplicable para la información contable consolidada.

---

**Recomendaciones**

**Nota 1:** Las notas de Gestión Administrativa sólo se presentarán en medio digital, las notas que no estén contempladas en el formato se agregarán libremente al mismo.